



*Coordinatrice  
Testa Dominique  
FederCasalinghe  
DonnEuropee*

**DONNEUROPEE  
FEDERCASALINGHE**

**HA ORGANIZZATO  
con collaborazione e  
disponibilità**

**della socia  
Anna Piscitelli  
Casalinghe/Insegnante**

**UN CORSO**

**D'INGLESE**

**GRATUITO**

**TUTTI I MARTEDÌ  
Dalle 09.00 alle 10.00**

**Presso il  
Centro Sociale  
P. Borsellino & R. Atria  
Via Locatelli, 27-29  
Pomigliano d'Arco (Na)**

**Per informazioni :**

**Coordinatrice  
Dominique Testa  
347 6 94 29 89**

## Fondo di solidarietà mutui: si parte ad Aprile

“Il Fondo si di solidarietà finalizzato al sostegno dei mutuatari che si trovano in difficoltà nel pagamento delle rate sarà a tutti gli effetti operativo per la **fine aprile**” lo afferma l'On. Federica Rossi Gasparrini **autrice e firmataria** dell'articolo 2, comma 475 e ss., della Legge 24 dicembre 2007, n.244 (legge Finanziaria 2008) che tanto interesse ha suscitato anche in Europa. “Tra dieci giorni sarà pronto il Regolamento che poi verrà varato entro 45 giorni al massimo dal Consiglio di Stato . – aggiunge l'On. Rossi Gasparrini - Ho appena inviato una lettera agli organi competenti per sollecitare il più possibile l' iter burocratico”.

“Siamo, dunque, alle battute finali per il Fondo mutui prima casa, che quando sarà operativo potrà sostenere migliaia di famiglie anche perché tra le cause che danno diritto all'utilizzo del Fondo di solidarietà vi è anche la nascita di un figlio”, afferma la Gasparrini leader di FederCasalinghe associazione di riferimento per milioni di donne e quindi di famiglie monoreddito. “Questo è il modo che intendiamo o io e la mia associazione di fare politica. Realizzando fatti a vantaggio soprattutto delle persone. E' per questo che indirizzerò sempre la FederCasalinghe con le forze politiche che mi assicureranno il pieno sostegno su tutta quella serie di obiettivi che ancora devono essere realizzati a vantaggio delle donne, delle casalinghe e quindi delle famiglie in particolare di quelle monoreddito”, conclude la parlamentare.

Il Fondo, la cui dotazione è pari a 20 milioni di euro e, segnatamente, 10 milioni per ciascuno degli anni 2008 e 2009, permetterà la sospensione del pagamento delle rate- che può essere richiesta per non più di due volte e per un periodo massimo complessivo di 18 mesi- avrà queste caratteristiche:

- ◆ mancata riscossione degli interessi del mutuo : nel periodo di sospensione dell'ammortamento la banca-intermediario finanziario non è infatti remunerata per il costo del funding (pari al parametro di riferimento- ad es. Euribor o IRS- del tasso di interesse applicato al mutuo) e per il rischio assunto nell'offerta del finanziamento messo a disposizione del mutuatario (pari allo spread applicato al parametro di riferimento);
- ◆ incremento significativo del livello di rischio di credito : su richiesta del mutuatario che dimostri di trovarsi in difficoltà, il finanziatore non solo non può avviare alcuna forma di sollecitazione al pagamento delle rate, ma è obbligato a sospendere la riscossione delle stesse, anche qualora il mutuatario non sia in grado, in via definitiva, ad adempiere alle proprie obbligazioni.
- ◆ incremento significativo del livello di rischio di tasso : in caso di mutui a tasso variabile, in quanto si viene a determinare per la banca l'obbligo di sterilizzare il tasso di interesse durante il periodo di sospensione dell'ammortamento.

“Questo Fondo, dunque, introduce per i cittadini un importante diritto- conclude Federica Rossi Gasparrini- quello di poter sospendere senza gravi penalizzazioni, quale l'esproprio della casa, il pagamento del mutuo”.

**FEDERCASALINGHE DONNEUROEE**



<i>Generale</i>	<i>1</i>
<i>Linea diretta con le sedi</i>	<i>2</i>
<i>Locandina per la sensibilizzazione della raccolta differenziata</i>	<i>3</i>
<i>Varie</i>	<i>4/5</i>
<i>Gli Appuntamenti</i>	<i>6</i>

# DONNE EUROPEE FEDER CASALINGHE

Coordinatrice Dominique Testa

## Campagna di sensibilizzazione della raccolta differenziata attraverso le Donne



**Castello di Cisterna (Na) – Domenica 17 febbraio 2008**

La capogruppo **Francesca Iannella** insieme alle socie e altre associazioni con l'assessore all'ambiente sul tema della raccolta differenziata



**Brusciano (Na) – Domenica 17 febbraio 2008**  
la Capogruppo **Maria Muzzico** con la collaborazione dell'addetto stampa del Comune  
Il Dott. **Antonio Castaldo**



**Pomigliano d'Arco (Na) – Giovedì 21 febbraio 2008**

La coordinatrice **Dominique Testa** insieme alle socie in la collaborazione dell'assessore all'ambiente e del territorio, della Polizia Municipale alle prese con le cittadine all'uscita del mercato vogliose di collaborare.



**Nola (Na) – previsto per sabato 1 marzo 2008 è stato rinviato per ragioni tecniche,**  
l'argomento ha suscitato un grande interesse da parte delle socie che non vedono l'ora di collaborare



**Mariglianella (Na) -Domenica 2 marzo 2008**

la capogruppo **Anna Monda**, la giornalista **Anita Capasso** in testa seguite da le socie e l'amministrazione comunale



**Acerra (Na) - Domenica 2 marzo 2008 –**  
la capogruppo **Maria Rosaria Fenga**  
in azione all'uncinata della messa in via Duomo





DONNE EUROPEE FEDER CASALINGHE

**La raccolta differenziata** è il modo migliore per preservare e mantenere le risorse naturali, a vantaggio nostro e delle generazioni future: riusare e riutilizzare rifiuti, dalla carta alla plastica, contribuisce a restituirci e conservare un ambiente "naturalmente" più ricco.



**LO SAPEVI CHE:**

con 500 LATTINE si costruisce una BICICLETTA  
 con 15 BOTTIGLIE DI PLASTICA si fa un MAGLIONE  
 con 13 SCATOLETTE in acciaio si fabbrica una PENTOLA  
 9 scatoloni su 10 sono prodotti con CARTONE RICICLATO  
 il 60% delle BOTTIGLIE è di VETRO RICICLATO  
 l'industria italiana del MOBILE ricicla 2/3 milioni di tonnellate di LEGNO  
 dalle BUSTE DI PLASTICA si possono fare VESTITI da Sposa o COSTUMI da bagno  
 tritando i BICCHIERINI del caffè, nascono le MATITE

## I RISPARMI DELLA RACCOLTA DIFFERENZIATA

### DIFFERENZIA LA PLASTICA

Con il recupero di 1.000 tonnellate di plastica (ossia la quantità di plastica prodotta da una piccola città) si ottiene il risparmio di circa 3.500 tonnellate di petrolio.

### DIFFERENZIA LA CARTA

Per produrre una tonnellata di carta vergine occorrono 15 alberi, 440.000 litri di acqua e 7.600 kwh di energia elettrica.

Per produrre invece una tonnellata di carta riciclata bastano 1.800 litri di acqua e 2.700 kwh di energia elettrica.

### DIFFERENZIA IL VETRO

Nella produzione di vetro "nuovo", per ogni 10% di rottame di vetro inserito nei forni si ottiene un risparmio del 2.25% di energia.

### DIFFERENZIA L'ALLUMINIO

Per produrre 1 Kg di alluminio, occorrono circa 15 kwh di energia elettrica ed un impianto di estrazione di bauxite.

Per produrre 1 Kg di alluminio da materiale riciclato, occorrono invece 0,8 kwh di energia e, soprattutto, nessun impianto di estrazione di bauxite, assente nel nostro Paese.

**IMPEGNIAMOCI NEL FARE LA RACCOLTA DIFFERENZIATA DI TUTTI QUESTI MATERIALI E SOPRATTUTTO SEGUIAMO IL PROCESSO DI SMALTIMENTO E DI RIUTILIZZO DI TUTTO QUESTO!!!**

**VOGLIAMO CONOSCERE I LUOGHI IN CUI VENGONO STOCCATI, LAVORATI E RIUTILIZZATI I NOSTRI RIFIUTI: POSSONO DIVENTARE UNA RISORSA PER LA NOSTRA ECONOMIA!!!**



**DONNE EUROPEE  
FEDERCASALINGHE**

Coordinatrice Testa Dominique

## COMUNICAZIONE

**A TUTTI I  
DISOCCUPATI...**



### Corsi di Formazione Professionale

**COMPLETAMENTE GRATUITI**

**FINANZIATI DA FORMA.TEMP**

(Fondo per la formazione dei lavoratori temporanei)

**TIPOLOGIE DI CORSI:**

**TIPOLOGIE DI CORSI:**

<p><b>INFORMATICA:</b> (80 ore)</p> <ul style="list-style-type: none"> <li>➤ Informatica di base</li> <li>➤ Percorso ECDL</li> <li>➤ Autocad</li> <li>➤ Linux</li> <li>➤ Microsoft OFFICE</li> <li>➤ Virus e Sistemi</li> <li>➤ Antivirus</li> <li>➤ Visual Basic</li> </ul> <p><b>LINGUE:</b> (80 ore)</p> <ul style="list-style-type: none"> <li>➤ Inglese</li> <li>➤ Spagnolo</li> </ul>	<p><b>COMUNICAZIONE:</b> (80 ore)</p> <ul style="list-style-type: none"> <li>➤ Addetto call center</li> <li>➤ Marketing: La vendita a 360°</li> <li>➤ SEGRETARIA/O</li> <li>➤ DREAMWEAVER MACROMEDIA</li> <li>➤ Gestione Contabile con AS400</li> </ul> <p><b>CUCINA:</b> (80 ore) (presso struttura di Pomigliano d'Arco (Na))</p> <ul style="list-style-type: none"> <li>➤ Corso di cucina base</li> <li>➤ Corso di cucina mediterranea</li> <li>➤ Corso di Pasticceria base</li> <li>➤ Corso di Dessert a cucchiaio</li> <li>➤ Corso di sommelier</li> </ul>
---	---

**Svolgimento dei corsi: (80 ore)** (circa un mese)  
Dal lunedì al venerdì: dalle 9:00 alle 13:00  
oppure dalle 14:00 alle 18:00

**N.B:** AL TERMINE DEI CORSI I CURRICULUM DEI PARTECIPANTI VERRANNO INVIATI ALLE BANCHE DATI DELLE AGENZIE DI LAVORO TEMPORANEO PIU' IMPORTANTI D'EUROPA AL FINE DI POTERVI OFFRIRE NUOVE OPPORTUNITA' DI LAVORO

#### Ai corsi possono partecipare :

- **Disoccupati** (Persone che hanno avuto un' esperienza di lavoro e successivamente sono state licenziate);
  - **invalidi**;
  - **immigrati** con regolare permesso di soggiorno;
  - **inoccupati** (persone che non hanno mai avuto un rapporto di lavoro);
  - **persone che hanno lavorato con le agenzie interinali** (almeno 4 mesi di lavoro anche non continuativi).
  - **L' età per partecipare ai corsi è dai 18 ai 50 anni.**
- Solo i **corsi di cucina** si svolgeranno a Pomigliano d'Arco (Na)
  - Tutti gli altri corsi si svolgono a Brusciano (Na) presso la scuola Ami Informatica.

**Per informazioni rivolgersi:**

**Coordinatrice Testa Dominique**

**347 6 94 29 89**

*Il Silenzio  
E' bello il silenzio*

*Della notte*

*Che vede il capo*

*Immerso nel morbido*

*Cuscino;*

*Ed il respiro dell'uomo*

*Sul tuo petto.*

*Che ti fa sognare*

*Le cose belle della Vita.*

*Larole di*

*Anna Sanipoli*

**SEDE :**  
**FEDERCASALINGHE**  
**DONNEUROPEE**

**Sede di Pomigliano d'Arco**

**Coordinatrice Testa Dominique**

**Tel./Fax. 081 803 48 91**

**Cell. 347 6 94 29 89**

**Le riunioni settimanale  
Tutti Martedì ore 17.30**

**Presso il**

**Centro P. Borsellino R. Atria,  
27-29 via Locatelli**

**80038 POMIGLIANO D'ARCO**

**Appuntamento ricreativo**

**la redazione del giornalino**

**Informazioni Fiscali**

**Consulenza legale**

**gratuite**



**Fai la spesa  
e ti fai la pensione!**

**DONNEUROPEE  
FEDERCASALINGHE**



**Coordinatrice**

**Testa Dominique**

**347 6 94 29 89**

**Tel./Fax: 081 803 48 91**

**E-mail: donneuropee@yahoo.it**

**Sito: [www.donneuropee.com](http://www.donneuropee.com)**

**c/o**

**Centro P. Borsellino & R. Atria**

**Via Locatelli, 27-29**

**POMIGLIANO D'ARCO (NA)**



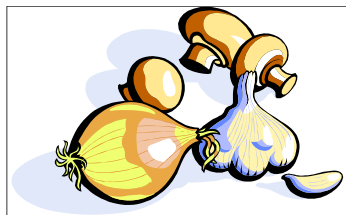

**FEDERCASALINGHE  
DONNEUROPEE**

coord. **Testa Dominique**

c/o Centro Paolo Borsellino & Rita Atria

80038 POMIGLIANO D'ARCO

Tel. 081 803 48 91

Cell. 347 6 94 29 89

siti :

it.groups.yahoo.com/group/  
DonneuropeeFedercasalinghe  
&

www.donneuropee.com

www.donneuropee.supereva.it

Www.donne.it

E-mail

DonnEuropee@yahoo.it

## COSA BOLLE IN PENTOLA ?

*Rete Rete*



*"Donne nell'Arte" a Pompei*

*Sabato 8 Marzo 2008*

*Con pranzo in agriturismo e pomeriggio in allegria*

*"Salone Margherita"*

*"La vedova allegra"*

*Sabato 15 Marzo 2008*

*"Padre Pio"*

*Domina 27 & lunedì 28 aprile 2008*

*Attenzione !!! date e orari possono subire variazioni*

*La quota va pagata al momento della prenotazione !!!*

**Il Difensore  
del Cittadino  
&  
del Malato**  
www.difesadiritti.it

**Numero Verde  
800 502 502**

***DONNEUROPEE FEDERCASALINGHE***

*Terme di Agnano (Na)*

*E' previsto per metà /fine aprile in orari pomeridiani  
il ciclo di 12 cure termale*

*Le persone interessate sono pregate di mettersi in  
Contatto con Donneuropee Federcasalinghe  
Pomigliano d'Arco (Na)*

*e/o con la coordinatrice Dominique Testa*

*347 6 94 29 89*

*Per ulteriori informazioni*